

Ein Backhaus für Häger!

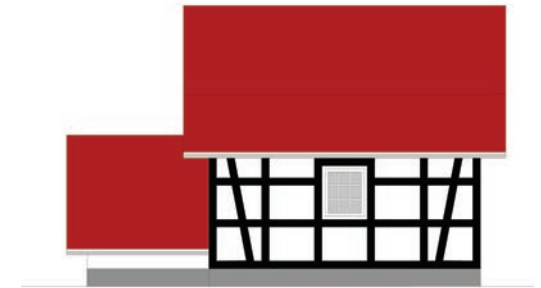

Mitglied werden!

Wer Interesse hat mitzumachen, kann sich gerne an den Vorstand des Vereins wenden.

Kontakt:

1. Vorsitzender Knut Weltlich
Enger Str. 117, 33824 Werther
Telefon (05203) 883365
E-Mail knut.weltlich@t-online.de
Web www.backhaushäger.de

Bei Interesse an einer Mitgliedschaft bitte den beigefügten Aufnahmeantrag ausfüllen.

Jahres-Mitgliedsbeiträge:

Natürliche, volljährige Personen:	25,00 €/Jahr
Unternehmen, Einrichtungen, Vereine und sonstige juristische Personen:	50,00 €/Jahr
Familien (mindestens zwei natürliche, volljährige Personen, die im gleichen Haushalt leben):	40,00 €/Jahr

Wir freuen uns auf neue Mitglieder und viele Unterstützerinnen und Unterstützer!

SEPA - Lastschriftmandat

Gläubiger-Identifikationsnummer: DE90JBT00002135744, Mandatsreferenz: „Jahresbeitrag – Mitgliedsnummer“

Ich ermächtige den „Backhaus Häger e.V.“, Zahlungen von meinem Konto mittels Lastschrift einzuziehen. Zugleich weise ich mein Kreditinstitut an, die vom „Backhaus Häger e.V.“ auf mein Konto gezogene Lastschriften einzulösen.

Hinweis: Ich kann innerhalb von acht Wochen, beginnend mit dem Belastungsdatum, die Erstattung des belasteten Betrages verlangen. Es gelten dabei die mit meinem Kreditinstitut vereinbarten Bedingungen.

Kreditinstitut: _____

Konto-Inhaber*in: _____

IBAN: DE _____

Die im Zusammenhang mit dem Vereinsbeitritt erhobenen Daten werden zur Vereinsverwaltung auf elektronischen Datenträgern während der Mitgliedschaft gespeichert. Sie werden ausschließlich für Vereinszwecke verwendet und nicht an Dritte weiter gegeben. Mit meiner Unterschrift bestätige ich, dass ich dies zur Kenntnis genommen habe.

_____ den _____

(Ort)

(Datum)

(Unterschrift)

Der Verein ist in das Vereinsregister beim Amtsgericht Gütersloh unter der Nummer VR 1709 eingetragen und ist als gemeinnützig anerkannt.

Steuernummer: 351/5914/6515

Verantwortlich i.S.d.P. ist der Vorstand, vertreten durch Knut Weltlich

www.backhaushäger.de

Mitmachen und Mitglied werden!

Aufnahmeantrag

Hiermit beantrage ich die Aufnahme in den Verein „Backhaus Häger e.V.“ in 33824 Werther – Häger.
Die Aufnahmegebühr beträgt einmalig 40,- €

Meine Kontaktdaten:

Name/Einrichtung: _____

Geburtsdatum (bei natürlichen Personen): _____

Straße: _____

PLZ/Ort: _____

Tel.: _____

E-Mail: _____

Ich erkenne die Satzung des Vereins als rechtsverbindliche Grundlage für meine Mitgliedschaft im Verein sowie die gültige Beitragsordnung an. Infos, Beitragsordnung und Satzung unter www.backhaushaeger.de.

_____ den _____
(Ort) (Datum)

_____ (Unterschrift)



Der Backhaus Häger e.V.

Der Backhaus Häger e.V. hat sich Anfang 2018 gegründet. Zur Realisierung des Backhauses ist es zunächst wichtig, die Finanzierung zu sichern. Hier haben wir die ersten Schritte unternommen: Es wurden Förderanträge beim Land NRW und der NRW Stiftung gestellt.

Die Stadt Werther unterstützt uns, u.a. dadurch, dass sie das Grundstück zur Verfügung stellt. Wir haben bereits weitere Sponsoren und Unterstützerinnen und Unterstützer gefunden.

Trotzdem bleibt noch viel zu tun!
Deshalb:

Mitmachen ausdrücklich erwünscht!



Ein Backhaus für Häger!



Wir möchten im Ortskern von Häger ein Backhaus nach historischem Vorbild errichten. Es soll auf der Dorfweiese in direkter Nachbarschaft zum Bücherhaus entstehen.

Das Backhaus wird ein weiterer Treffpunkt für alle Hägeranerinnen und Hägeraner werden. Das Angebot steht auch für Schulklassen, Vereine, Gruppen und alle Interessierten zur Verfügung.

Bürgerinnen und Bürger aus den Nachbargemeinden sind ebenso herzlich eingeladen, das Backhaus für Ausflüge oder Backseminare zu nutzen.

Wir freuen uns über interessierte, engagierte Personen, die sich an den Planungen - ob als Vereinsmitglied oder anderweitig - beteiligen möchten und zum Gelingen beitragen!